CHRISTOPHE LAMBERT
& EL GUNTO

MÈNE TON ENQUÊTE

Chez les dieux grecs

Avec des messages codés,
des cherche et trouve
et des énigmes

FLEURUS

Si tu ne parviens pas à déchiffrer les messages codés, pas de panique ! Tu pourras toujours trouver la solution à la fin du livre.

Retrouve toute l'actualité
des romans Fleurus.

FLEURUS

Direction : Guillaume Arnaud
Direction éditoriale : Sarah Malherbe
Édition : Estelle Mialon
Conception graphique, intérieur et couverture : Studio Primo&Primo
Mise en pages et déclinaison de la couverture : SKGD-Création
Correction : Catherine Rigal
Direction de fabrication : Thierry Dubus
Fabrication : Marie Guibert

© Fleurus, Paris, 2020, pour l'ensemble de l'ouvrage.
www.fleuruseditions.com
ISBN : 978-2-2151-5930-8
MDS : FS59308

Tous droits réservés pour tous pays.
« Loi n° 49-956 du 16 juillet 1949 sur les publications destinées à la jeunesse, modifiée par la loi n° 2011-525 du 17 mai 2011. »

CHRISTOPHE LAMBERT
& EL GUNTO

MÈNE TON ENQUÊTE

Chez les dieux grecs

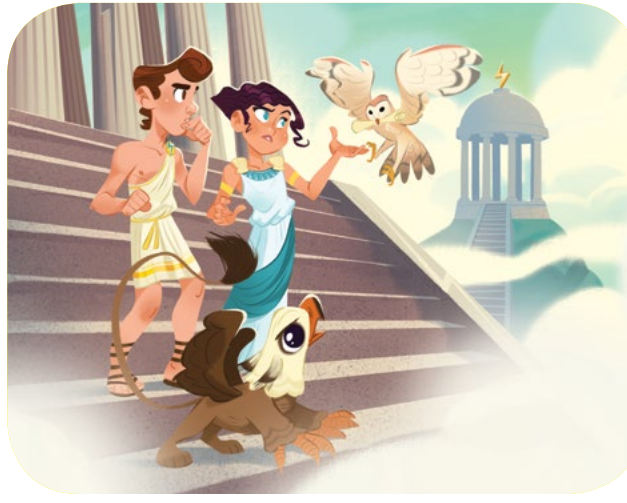

FLEURUS

Qui a volé l'éclair de Zeus ?

La jeune nymphe Thétis, fille du dieu Nérée, est en vacances avec Dor, son bébé griffon, une créature mi-aigle, mi-lion, sur le célèbre mont Olympe, le domaine des dieux grecs. C'est un endroit merveilleux. On peut y croiser des dieux et des déesses qui ont tous des pouvoirs extraordinaires !

Aujourd'hui, la jeune fille joue à cache-cache avec Narcisse, le fils de la nymphe Liriope, dans le palais de Zeus. Narcisse est en vacances, lui aussi. Thétis ne le connaissait pas avant de venir sur le mont Olympe, mais les deux adolescents ont très vite sympathisé. Narcisse est malin, drôle, vif d'esprit… Il n'a qu'un seul défaut : il est très coquet !

Il a toujours sur lui un petit miroir qui lui permet de vérifier qu'il est bien coiffé… Thétis adore le taquiner avec ça !

Avant de partir se cacher, il a laissé un indice à son amie :

MON PREMIER N'EST PAS PROPRE.
MON SECOND EST LE CONTRAIRE DE «PAS ASSEZ».
MON TROISIÈME EST TOUT EMMÊLÉ.
JE SUIS CACHÉ DANS MON TOUT !

Thétis fronce les sourcils.

– Sale… Trop… D'accord, mais qu'est-ce qui pourrait s'emmêler ? Des cheveux ? Des cheveux emmêlés… une tresse ? Salle trop tresse, ça ne veut rien dire… Oh ! un nœud ? Sale-trop-nœud… Salle trône ! La salle du trône ?

Dor approuve vigoureusement de la tête.

Thétis remonte alors un long couloir, suivie de son petit compagnon. En passant devant la chambre de Zeus, elle entend une dispute derrière la porte.

Une femme crie très fort…

Thétis reconnaît la voix de la déesse du mariage, Héra, l'épouse du roi des dieux. La jeune fille poursuit son chemin, ne souhaitant pas faire preuve d'indiscrétion.

Dor et sa maîtresse entrent enfin dans la grande salle du trône. Thétis fouille les lieux du regard, attentive au moindre détail.

Tout est immense chez les dieux : les colonnes (assez solides pour supporter le poids d'une montagne), le trône de Zeus, les tentures…

Ah ! ça y est ! Thétis pense avoir trouvé son ami !

Et toi, as-tu repéré Narcisse ?

Observe bien l'illustration,
et tu découvriras aussi plusieurs symboles
que l'on attribue à Zeus :
- 6 éclairs ;
- 1 aigle ;
- et l'Égide, son bouclier attitré.

Il y a bien des pieds qui dépassent de sous une tenture… Trouvé !

Thétis se précipite, écarte d'un coup la pièce de tissu et découvre son ami.

– Bien joué ! la félicite Narcisse.

Soudain, le trio entend des bruits de pas qui se rapprochent.

– Heu, tu crois qu'on a le droit d'être ici ? interroge le garçon.

– Pas sûr…, lui répond Thétis.

Dans le doute, la jeune nymphe rejoint son ami derrière la tenture. Dor se blottit contre leurs jambes pour se cacher, lui aussi.

Moins de cinq secondes plus tard, le grand Zeus apparaît. On le reconnaît à sa barbe couleur de neige, mais aussi à sa couronne. Et il n'a pas l'air de bonne humeur…

– Elle va me tuer, marmonne-t-il. Sa colère sera terrrrrible !

Dans sa bouche, les « r » roulent comme le tonnerre ! Le roi des dieux se laisse ensuite tomber sur son trône, ce qui fait trembler tous les murs.

– Vous, là-bas, sortez, grogne-t-il.

Nos deux héros sursautent. Est-ce à eux que le maître des lieux s'est adressé ?

– Je vous ai vus, reprend ce dernier. Vous croyez qu'on peut si facilement se dissimuler à mon regard ? Allez, sortez…

Le trio obéit, tout tremblant.

– Approchez, approchez, dit Zeus. Vous m'avez entendu me lamenter, je suppose ?

– Heu, oui, mais on n'a pas fait exprès, bredouille Narcisse.

– On jouait à cache-cache, explique Thétis. De qui parliez-vous ?

Zeus secoue la tête.

– De ma femme, Héra. J'ai perdu son cadeau… un bijou en or : une magnifique broche en forme d'éclair ! Je devais la porter ce soir, pour la grande fête organisée en mon honneur… Tout à l'heure, j'ai ouvert le coffret où je range d'habitude cette broche et… elle avait disparu ! Je crois qu'on me l'a volée. Rhaa ! je ne peux faire confiance à personne, dans ce palais !

– On peut essayer de vous aider, se risque Thétis.

Le regard de Zeus s'éclaire.

– C'est vrai ? Vous feriez ça pour moi ?

– Oui, bien sûr, répondent les deux amis d'une même voix.

– Vous croyez que vous pouvez élucider ce mystère avant ce soir ?

– On va y arriver ! déclare Narcisse avec un peu trop d'assurance.

Le grand Zeus réfléchit, puis soupire. Il n'a pas l'impression d'avoir le choix. Trouver quelqu'un digne de confiance pour enquêter pourrait déjà lui prendre la journée, et lui-même a tellement de choses à faire : répondre aux humains qui lui font des offrandes, arbitrer les disputes entre dieux rivaux, régler son compte à Typhon, le démon à cent têtes… Peut-être que ces enfants sont sa meilleure option, finalement : personne ne les connaît, ici, donc personne ne devrait s'en méfier…

– Alors merci à vous, conclut Zeus. Et bonne chance ! Voici bien la seule information que je peux vous donner : le vol s'est produit dans les dernières vingt-quatre heures, car, hier matin, quand j'ai

ouvert mon coffret pour y remettre un bijou, la broche s'y trouvait encore…

– Merci pour cette information, elle nous sera sans doute précieuse, assure Thétis.

Une fois dans le couloir, Narcisse se tourne vers son amie, à présent un peu moins sûr de lui.

– Bon, par où on commence notre enquête ?

Mais Thétis n'a pas le temps de répondre que son griffon se crispe, tous les poils (et les plumes !) dressés. Il grogne après une chouette porteuse d'un message qui arrive près du trio. Dor essaie d'attraper le rapace jusqu'à ce que Thétis le gronde :

– Arrête, Dor, je n'ai pas envie de me fâcher avec la déesse Athéna. La chouette est son animal fétiche !

L'oiseau laisse alors tomber le rouleau de parchemin avant de s'éloigner à tire-d'aile, boudeur. Narcisse ramasse le message qu'il déroule.

– Oh non, c'est codé, dit Thétis avec une grimace.

– Oui, mais regarde ! on dirait que les lettres sont

écrites à l'envers, fait remarquer Narcisse. On doit pouvoir les lire avec ça…

Et le garçon dégaine son petit miroir ! Comme son amie lui adresse un sourire moqueur, il rétorque :

– Qu'est-ce qu'il y a ?

– Je n'ai rien dit, réplique Thétis en jouant l'innocente, mains levées.

SIGNE : UNE AMIE QUI VOUS VEUT DU BIEN.
COMMENCEZ PAR LA CHAMBRE DE ZEUS.

– Ce n'est pas bête, comme façon de crypter, reconnaît Narcisse.

– L'amie mystérieuse, c'est sûrement la déesse Athéna, réfléchit Thétis, qui a repris la marche. C'est logique qu'elle cherche à nous aider, c'est la fille de Zeus.

– Pourquoi elle ne mène pas l'enquête elle-même, dans ce cas ?

– J'ai entendu dire qu'elle était en voyage à Athènes, la cité dont elle est la protectrice…

Il leur suffit de parcourir une centaine de mètres pour rejoindre la chambre du roi des dieux. À côté du grand lit, posé sur une table en marbre, se trouve le fameux coffret à bijoux. Thétis l'ouvre, pour découvrir que tout est mélangé à l'intérieur. Le voleur aurait-il laissé un indice ?

Thétis et Narcisse commencent par tout remettre en place…

Aide Thétis et Narcisse à ranger les bijoux…

– L'emplacement de la broche en forme d'éclair est vide, il n'y a qu'elle qui manque, souligne Narcisse, déçu. Mais, ça, on le savait déjà…

– Oh oh, on dirait que Dor a trouvé quelque chose, annonce Thétis.

En effet, son griffon gratte un meuble en bois avec ses griffes. Narcisse ouvre le premier tiroir : il y a un rouleau de parchemin à l'intérieur.

– Zut ! un nouveau message codé, grogne le garçon.

– Ça ne doit pas être si difficile que ça à déchiffrer…

DIEUX QUI EN VEULENT À ZEUS :

- Ψ6Ω1Ψ3Ω2Ψ15

- Ψ12Ω4Ψ15Ω2Ω3Ψ3Ω4Ψ11

- Ω1Ψ14Ω2Ψ15

- Ψ3Ω3Ω4Ψ11Ω6Ψ15Ω4Ψ15

- Ψ2Ψ6Ψ14Ω4Ψ11Ω4Ψ15

Tout en réfléchissant, Thétis explique :

– Regarde, il y a deux sortes de symboles dans ce message, les psis (Ψ) et les omégas (Ω). Ce sont des

lettres de l'alphabet grec. Et tu noteras qu'il y a beaucoup plus de Ψ que de Ω…

– Tout comme il y a beaucoup plus de consonnes que de voyelles dans l'alphabet français ! s'exclame Narcisse, très excité. Tu crois que…

– Oui, j'en suis presque sûre ! A, E, I, O, U, Y, ce sont les voyelles. Imaginons que Ω1 soit la voyelle A, alors Ω2 serait la voyelle E, et ainsi de suite.

– Donc, si l'on suit ton raisonnement, Ψ1 serait la consonne B, Ψ2 serait le C, Ψ3 le D, etc. ?

Thétis hoche vigoureusement la tête, puis les deux amis se plongent dans leur décodage !

Dor les observe sans bien comprendre ce qu'ils font. Les humains sont bizarres, parfois…

– Si la première lettre c'est la sixième consonne de l'alphabet, ça donne F… non ! H, commence Thétis. C'est ça, H.

– Ensuite, on l'a dit, la première voyelle est le A, enchaîne Narcisse, et la troisième consonne, c'est facile ! c'est le D…

Après plusieurs minutes d'une intense réflexion, le duo vient enfin à bout du message codé.

– « Hadès, Poséidon, Arès, Dionysos, Chronos », récapitule Thétis.

– Ça doit être nos cinq principaux suspects ! se félicite Narcisse, fou de joie.

Cette fois, il le sent, l'enquête peut démarrer pour de bon !

MÈNE TON ENQUÊTE

Chez les dieux grecs

DÈS 8 ANS

Une enquête palpitante sur le mont Olympe

Qui a volé la broche de Zeus ? Le roi des dieux *doit* la porter à la fête de ce soir s'il ne veut pas encourir la colère de sa femme, Héra. Vite ! il envoie Thétis et Narcisse, en vacances sur le mont Olympe, enquêter auprès des autres dieux.

Aidés par Dor, leur courageux griffon, nos jeunes héros ne seront pas trop de trois pour dénicher le coupable…

Toi aussi, mène l'enquête avec Thétis, Narcisse et Dor !

Déchiffre les messages codés, trouve les indices dans les illustrations et résous les énigmes pour retrouver la broche de Zeus !

12,90 € France TTC
www.fleuruseditions.com
9 782215 159308

FLEURUS